

| Alerta | Subzona o Cuenca Hidrográfica | | Condición predominante durante el día | | Descripción de la alerta hidrológica |
|----------------|-------------------------------|--|---------------------------------------|-----------------------|--|
| Sin alerta | 1 | Alto San Jorge <i>(nudo de paramillo hasta Montelibano)</i> | | Niveles estables | Predominio de niveles estables, con fluctuaciones, en el Alto San Jorge y en sus aportantes los ríos Uré y San Pedro, condición predominante durante el fin de semana. |
| | 2 | Bajo San Jorge – La Mojana <i>(desde la Apartada hasta Magangué)</i> | | Transito de creciente | La creciente registrada en días pasados en el río Cauca, continúa su transito por el bajo San Jorge a través de los caños Gil, Rabón, San Matías y Viloria. Se advierte que durante el fin de semana se pueden presentar nuevos incrementos en estos sectores por ascenso del Cauca. |
| Alerta puntual | 3 | Directos al Bajo Cauca <i>(desde desembocadura del río Nechí hasta Brazo de Loba)</i> | | Niveles en descenso | Descenso del Bajo Cauca en el tramo Nechí–Pinillos; sin embargo, se prevé su aumento durante el fin de semana. Alerta roja puntual en Cara de Gato por trasvase de caudal del río Cauca hacia el Bajo San Jorge. |
| Sin alerta | 4 | Bajo Nechí y Directos al Bajo Nechí <i>(cuenca baja del río Nechí)</i> | | Niveles en ascenso | Ascenso del Bajo Nechí y sus aportantes. Probabilidad de nuevos incrementos durante el fin de semana, con especial atención al día domingo. |
| Sin alerta | 5 | Directos al Cauca <i>(de Valdivia hasta sitio de desembocadura del río Nechí)</i> | | Niveles en ascenso | Ascenso ligero del río Cauca, tramo Valdivia- Cáceres, comportamiento se verá reflejado aguas abajo a lo largo del fin de semana. |
| Sin alerta | 6 | Directos Bajo Magdalena <i>(entre El Banco y Plato)</i> | | Niveles en ascenso | Ascenso de niveles en el Bajo Magdalena entre El Banco y Plato, así como en el Brazo de Loba y en el Brazo de Mompós. Se espera predominio de descenso durante el fin de semana. |



Alerta ROJA

PARA TOMAR ACCIÓN Amenaza que requiere la atención inmediata por parte de la población y de los cuerpos de atención y socorro.



Alerta NARANJA

PARA PREPARARSE Indica la presencia de un fenómeno. El aviso implica vigilancia continua ya que las condiciones son propicias para el desarrollo de un fenómeno.



Alerta AMARILLA

PARA INFORMARSE Es un mensaje oficial por el cual se difunde información.

SIN ALERTA La información que se suministra se encuentra fuera de los umbrales de alerta.

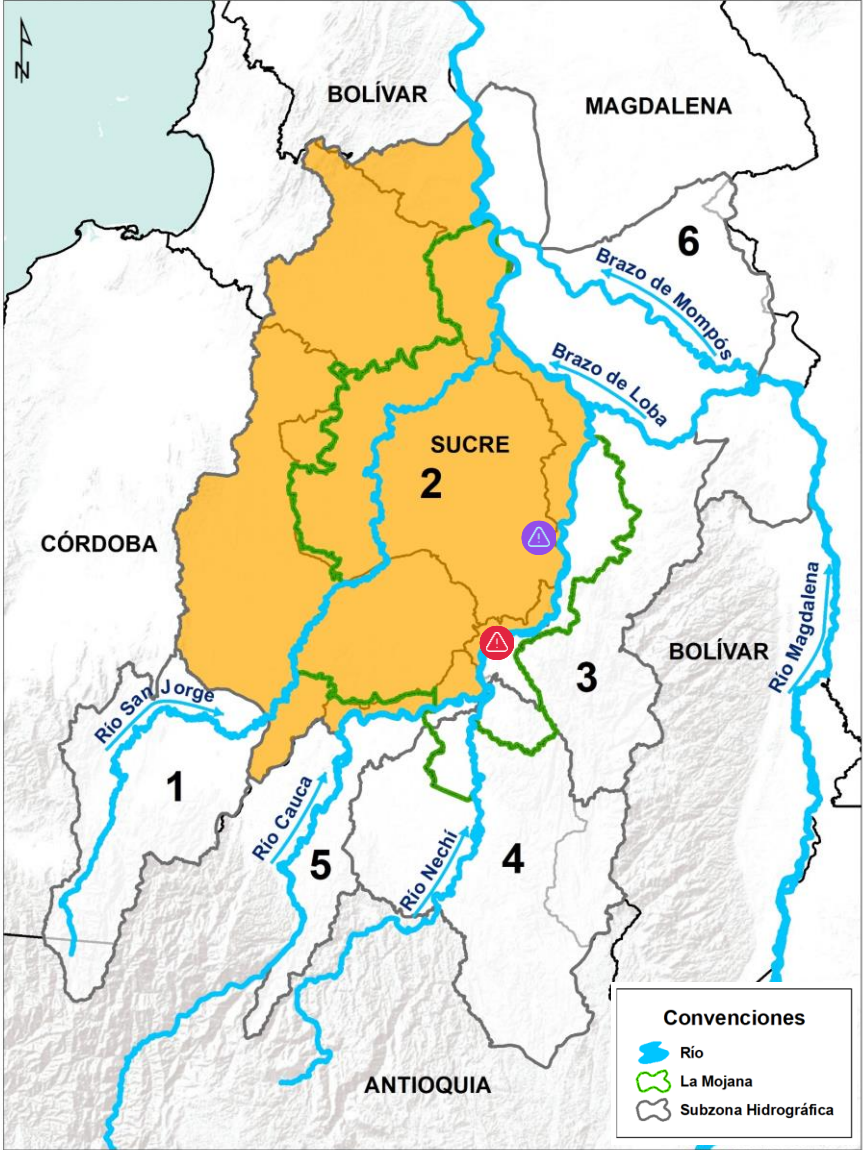

**La emisión de alertas se hace de forma diaria por el CRPA La Mojana, en coordinación con la oficina de pronósticos y alertas del IDEAM, a escala de subzona hidrográfica.*

1 ¿Qué pasó en las cuencas de los ríos Cauca y Bajo San Jorge?



LLUVIAS:

Agosto de 2021: lluvias por encima de lo normal en las cuencas de los ríos Bajo Cauca y Bajo San Jorge, con excesos hasta del 50 % en algunos sectores.

Septiembre de 2021: lluvias por encima de lo normal en las cuencas de los ríos Cauca y Bajo San Jorge, con excesos hasta del 20% en algunos sectores.

Octubre 2021: lluvias por encima de lo normal en las cuencas de los ríos Bajo Cauca y Bajo San Jorge, con excesos hasta del 100% en algunos sectores.

Noviembre 2021: lluvias por encima de lo normal en el Bajo Cauca y en el Bajo San Jorge, con excesos que pudieron alcanzar hasta un 50% en algunos sectores.

Diciembre 2021: lluvias por debajo de lo normal en el Bajo Cauca y en el Bajo San Jorge, con déficits que pudieron alcanzar hasta un 80% en algunos sectores.

Enero 2022: lluvias por debajo de lo normal en el Bajo Cauca y en el Bajo San Jorge, con déficits que pudieron alcanzar hasta un 90% en algunos sectores.



RÍOS:



27 de agosto (8 pm): rompimiento del jarillón del río Cauca en el sector Cara de Gato - San Jacinto del Cauca.



Agosto 2021 - 18 febrero 2022: ingreso de cerca del 60% del caudal del río Cauca hacia el Bajo San Jorge mantiene inundaciones en La Mojana.

2

¿Qué ha pasado recientemente? (17-18 febrero)

Predominio de condición seca en la región y cuencas circundantes.



Continúa el ingreso del río Cauca hacia el Bajo San Jorge (sector Cara de Gato en San Jacinto del Cauca).



Descenso de niveles en el Bajo Cauca, Bajo Nechí y Bajo San Jorge.

3

¿Qué esperamos? (18-20 febrero)



Predominio de tiempo seco en la región, pero con posibilidad de lluvias entre noches y madrugadas tanto del sábado como del domingo en las cuencas del Alto San Jorge, Bajo Cauca y Bajo Nechí



Predominio de ascenso de niveles en el Bajo Nechí, y Bajo Cauca.



Ingreso del río Cauca hacia el Bajo San Jorge a través del sector Cara de Gato, manteniendo inundaciones en la zona. Se advierte a las poblaciones asentadas en el área afectada, que se registra el transito de creciente del río Cauca en el sistema de caños conexo a Cara de Gato, como los caños Gil, San Matías, Rabón y Viloría. Se tiene probabilidad de nuevos incrementos en estos drenajes a lo largo del fin de semana.

III. Condiciones hidrológicas actuales en el río Cauca (tramo Nechí-Pinillos)

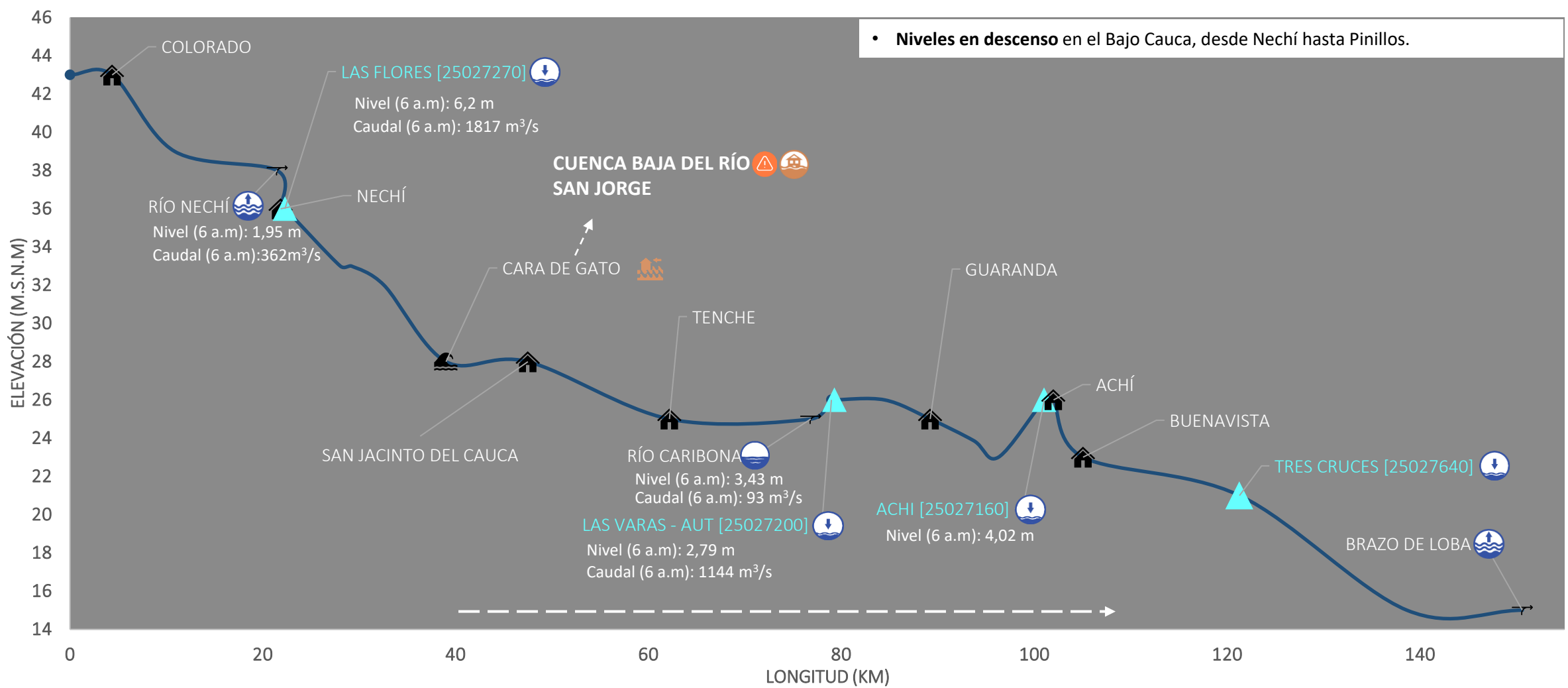

| PUNTOS DE INTERÉS RÍO CAUCA (TRAMO NECHÍ-MAGANGUÉ) | ALERTAS HIDROLÓGICAS | CONDICIONES HIDROLÓGICAS | ZONAS DE EMERGENCIA |
|--|--|--------------------------|--|
| Estación hidrológica IDEAM | Alerta ROJA Para tomar acción | Niveles en ascenso | Inundación por desbordamiento |
| Población | Alerta NARANJA Para prepararse | Niveles en descenso | Inundación por rompimiento margen derecha |
| Rompedero | Alerta AMARILLA Para informarse | Niveles estables | Inundación por rompimiento margen izquierda (Mojana) |
| Confluencia | Condiciones NORMALES Sin alerta | Tránsito de creciente | |

PRONÓSTICO PARA EL 18 Y 19 DE FEBRERO

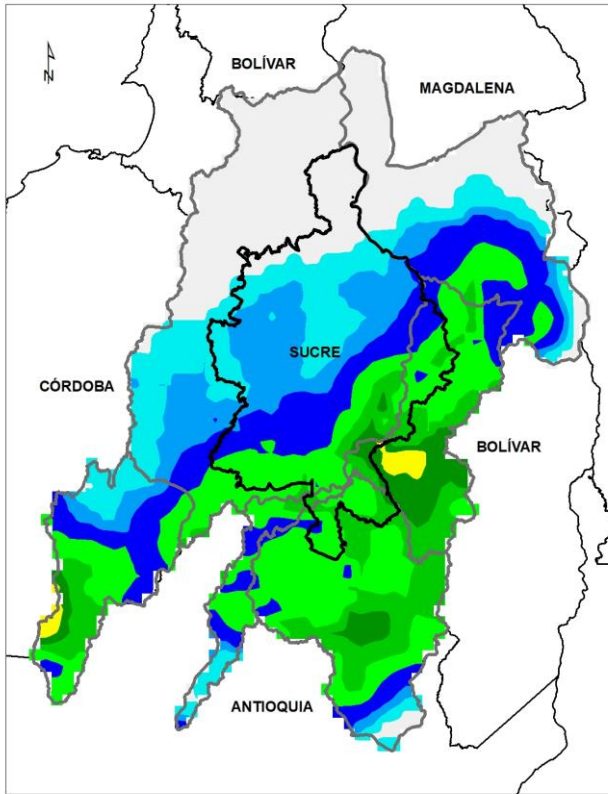

ACUMULADO DEL 18 AL 19 DE FEBRERO

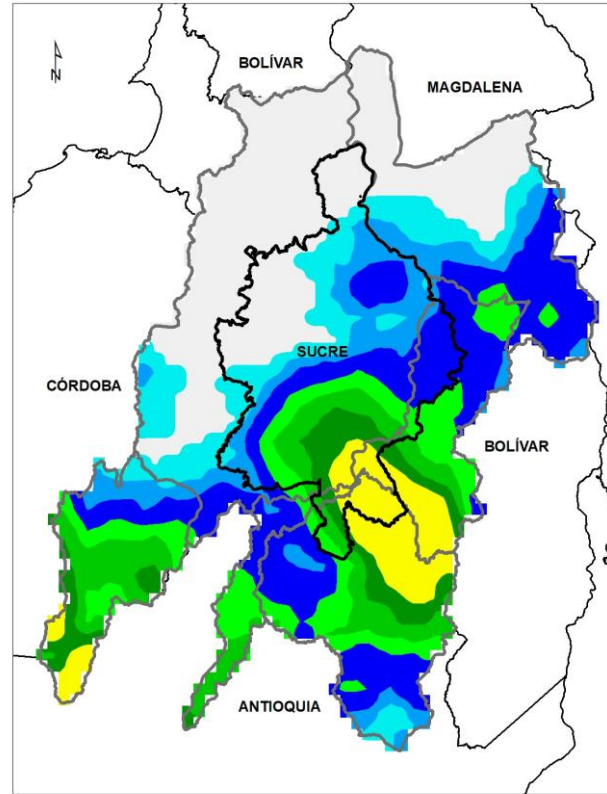

ACUMULADO DEL 19 AL 20 DE FEBRERO



- **Noche del 18 de febrero y madrugada del 19 de febrero:** probabilidad de lluvias en horas de la madrugada en sectores de los municipios de Nechí, Ayapel, San Jacinto del Cauca y Guaranda, y en las subcuencas del Bajo Nechí y Bajo Cauca. El resto de la región permanecerá sin lluvias.
- **Mañana del 19 de febrero:** parcialmente nublado a despejado, sin lluvias
- **Tarde del 19 de febrero:** despejado.
- **Noche del 19 y madrugada del 20 de febrero:** ligera probabilidad de lluvias en sectores de Nechí, Ayapel, San Jacinto del Cauca y Guaranda, en el Bajo Cauca y Bajo Nechí, para la madrugada del domingo, el resto del territorio estará sin lluvias.

**Equipo de trabajo Centro regional de Pronóstico
y Alertas Tempranas de LA MOJANA**

Elaborado por:
NATALIA MUÑOZ, Hidróloga
RAFAEL ELÍAS MUNDARAY MAGO, Meteorólogo

www.corpomojana.gov.co

Correo Electrónico:
corpomojana@corpomojana.gov.co
Cra. 21 # 21 A – 44 San Marcos - Sucre
Teléfono: (+575) 295 5347

YOLANDA GONZALEZ HERNÁNDEZ,
Directora General IDEAM.
MARTHA CECILIA CADENA,
Jefe Oficina del Servicio de Pronósticos y Alertas
www.ideam.gov.co

Correos electrónicos:
servicio@ideam.gov.co,
alertas@ideam.gov.co

Calle 25 d # 96b - 70, piso 3. Bogotá, D.C.
Teléfono: 307 5625 ext. 1334 - 1336.

LILIANA QUIROZ, Directora General de la Corporación para el Desarrollo Sostenible de La Mojana y el San Jorge-CORPOMOJANA.

RAQUEL GARAVITO, Gerente del Fondo Adaptación

JIMENA PUYANA, Gerente Nacional de Desarrollo Sostenible del PNUD